

USO E OCUPAÇÃO DE 1953

INTERPRETAÇÃO DO MAPA DE USO DAS TERRAS RELATÓRIO BELCHER

NÃO DISPONÍVEL

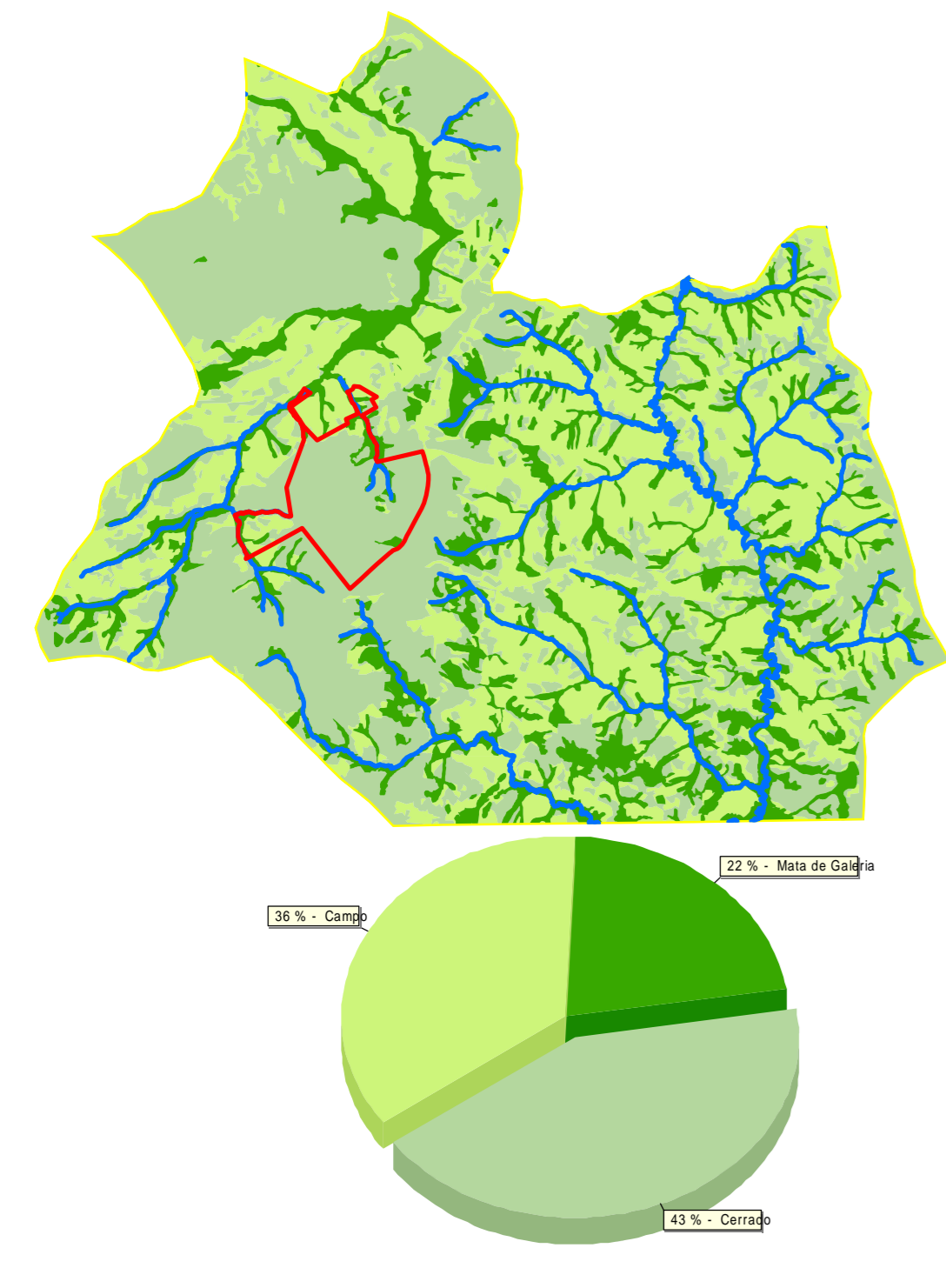

USO E OCUPAÇÃO DE 1964

INTERPRETAÇÃO DAS FOTOGRAFIAS AERIAS USAF - 1964

NÃO DISPONÍVEL

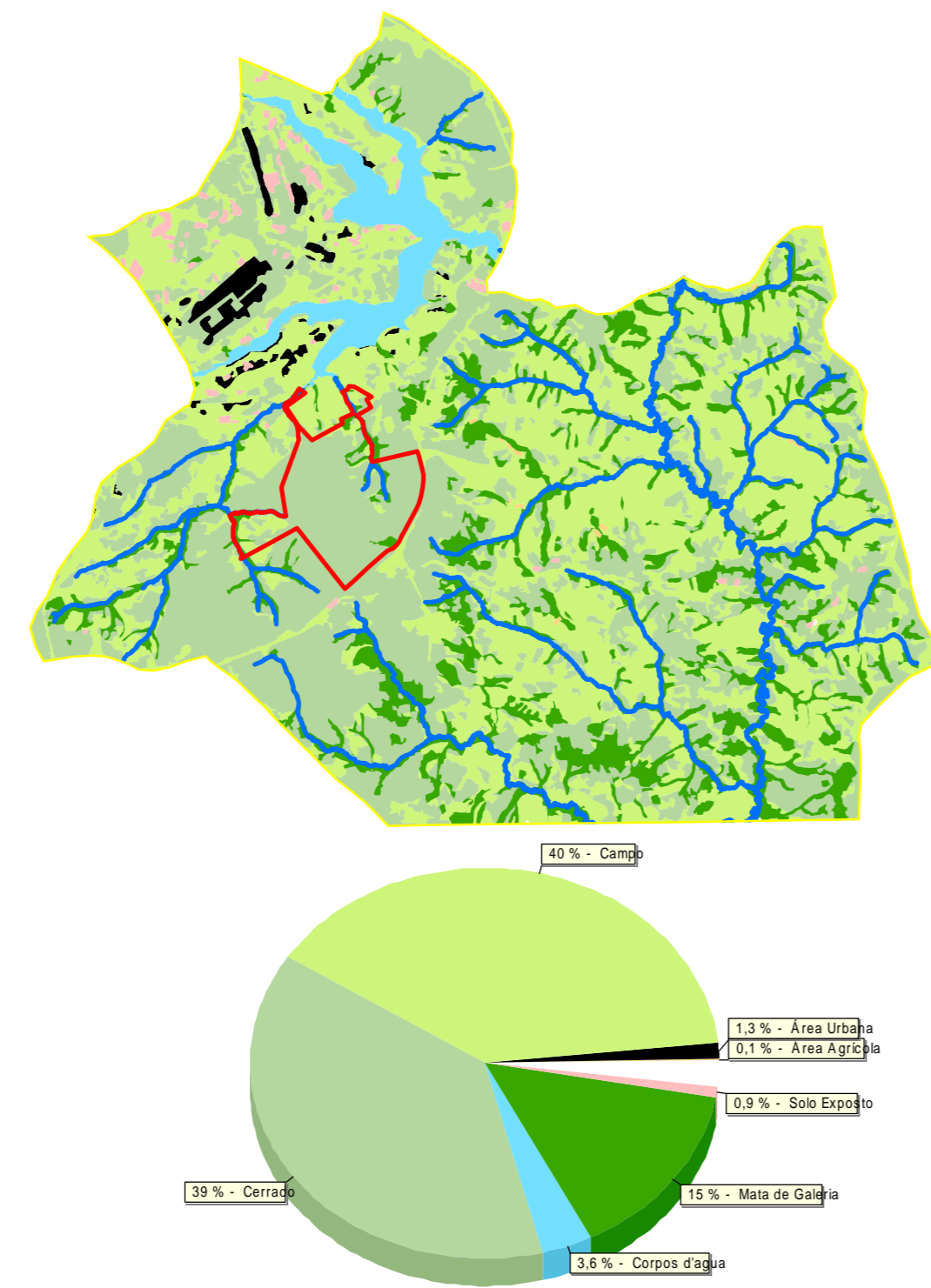

USO E OCUPAÇÃO DE 1973

INTERPRETAÇÃO DE IMAGEM LANDSAT - MSS (BANDAS 1,2 e 4) de 01 de Agosto de 1973

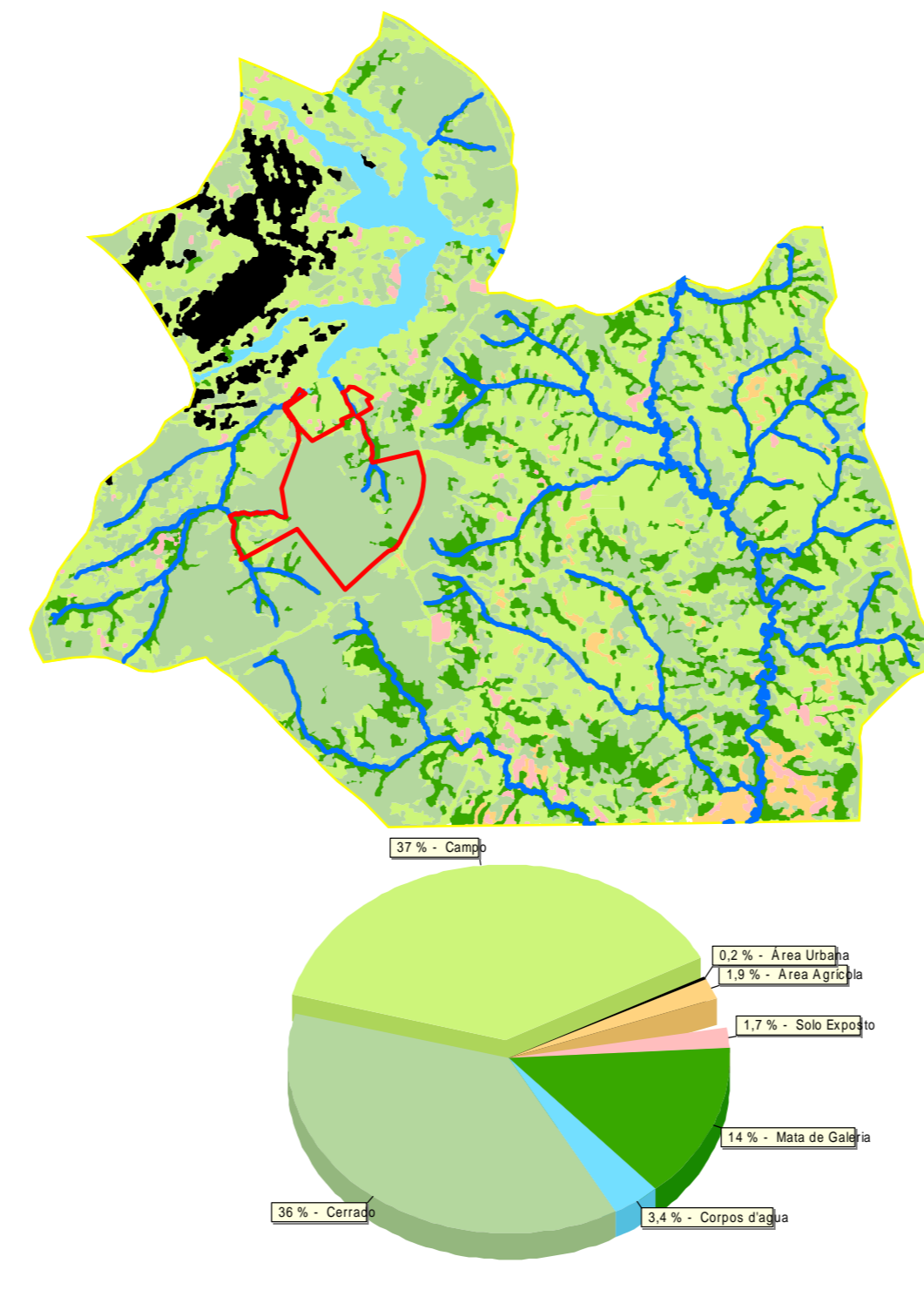
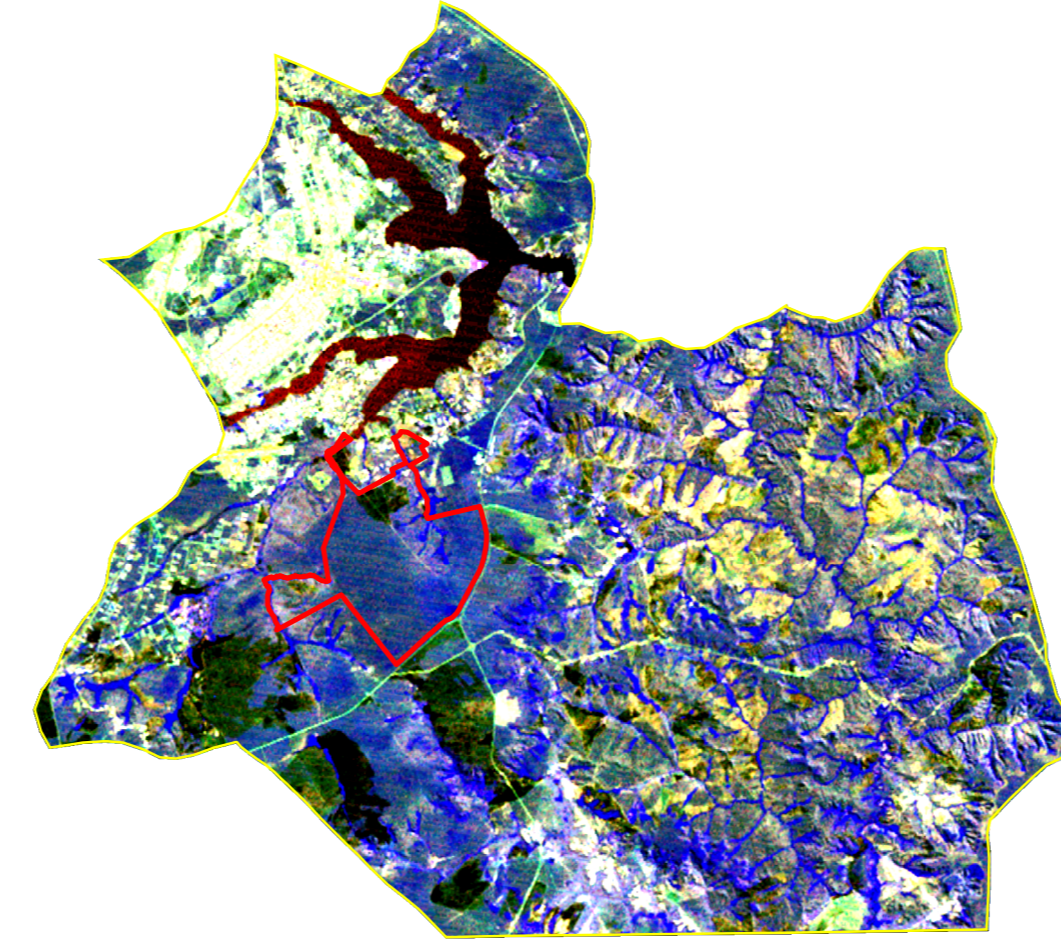

USO E OCUPAÇÃO DE 1984

INTERPRETAÇÃO DE IMAGEM LANDSAT - TM (BANDA 3,4 e 5) de 11 de Junho de 1984

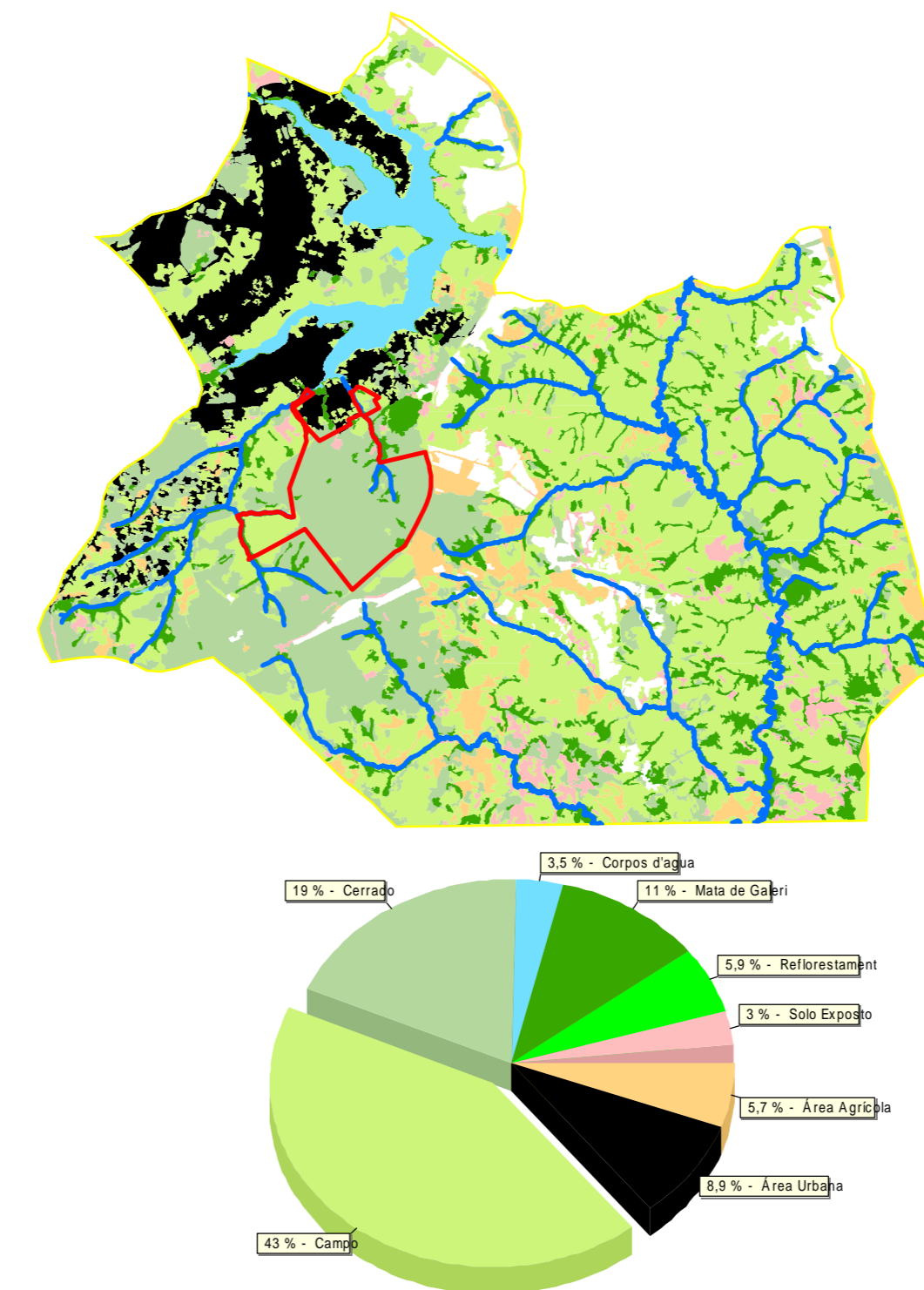
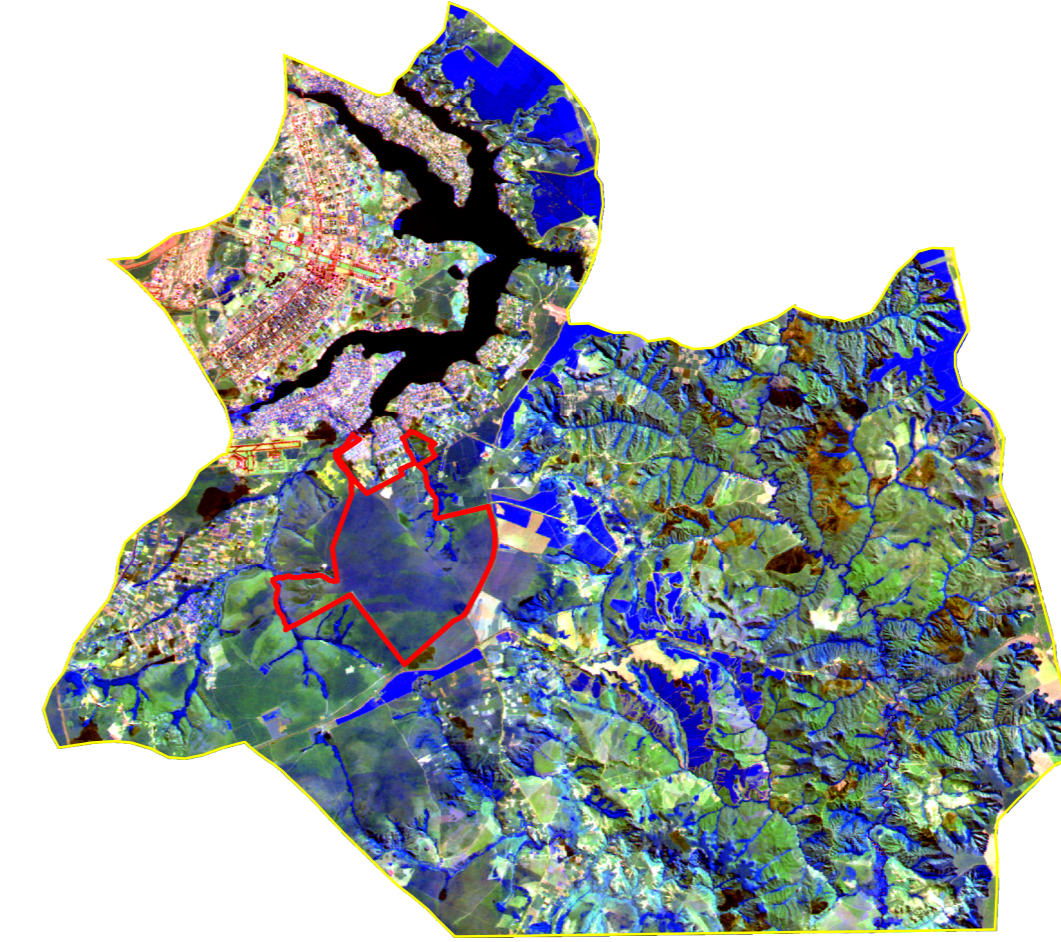

USO E OCUPAÇÃO DE 1994

INTERPRETAÇÃO DE IMAGEM LANDSAT - TM

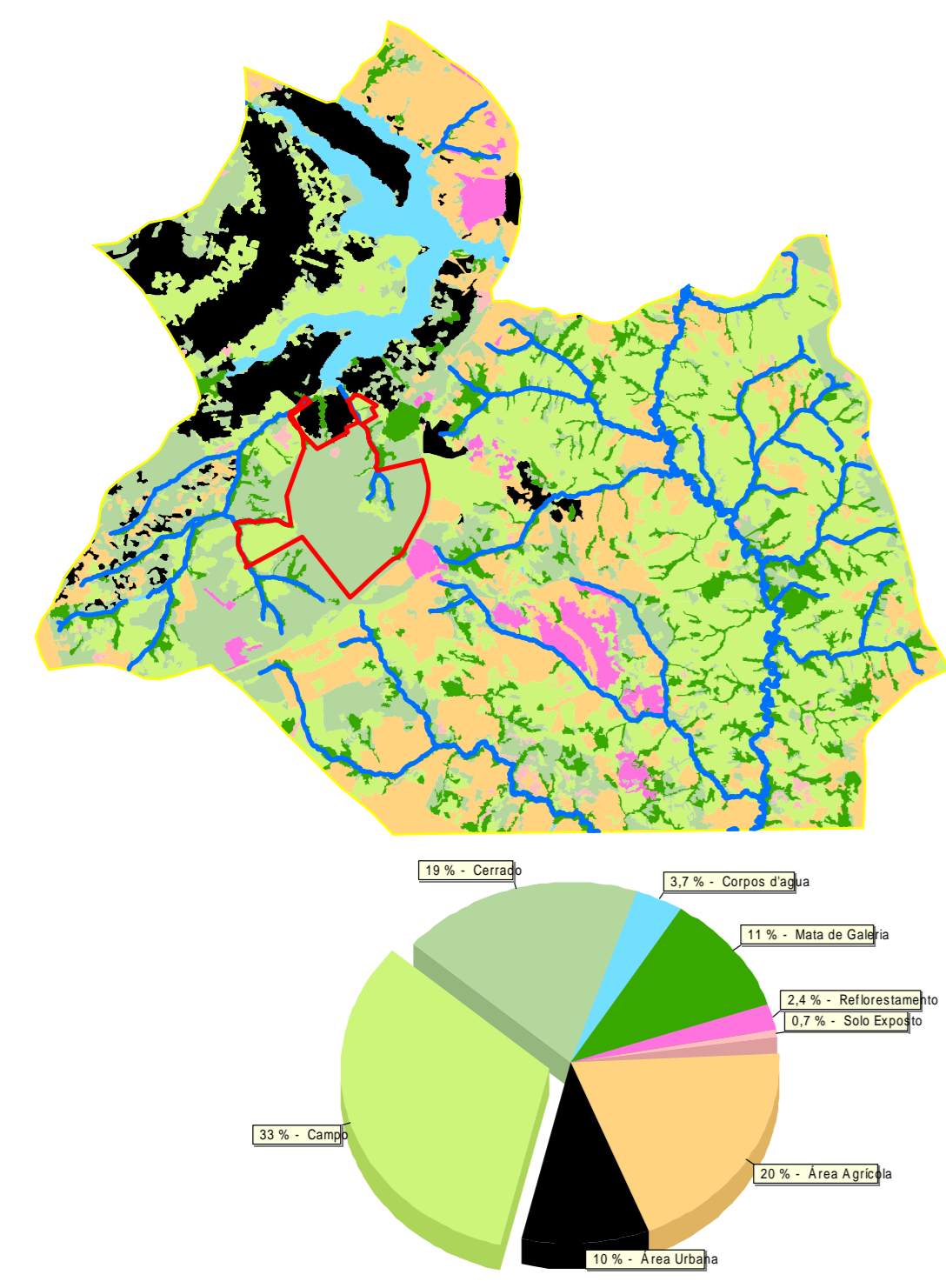
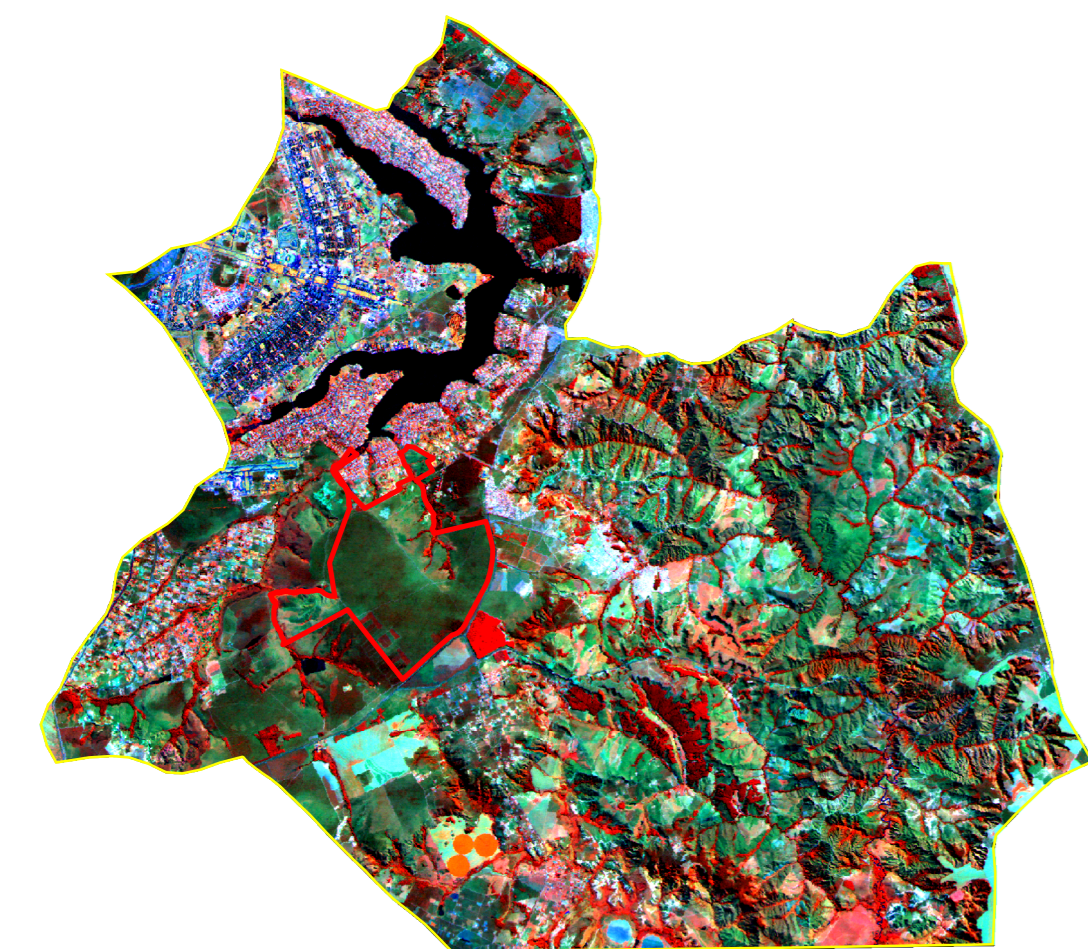

USO E OCUPAÇÃO DE 1998

INTERPRETAÇÃO DE IMAGEM LANDSAT - TM

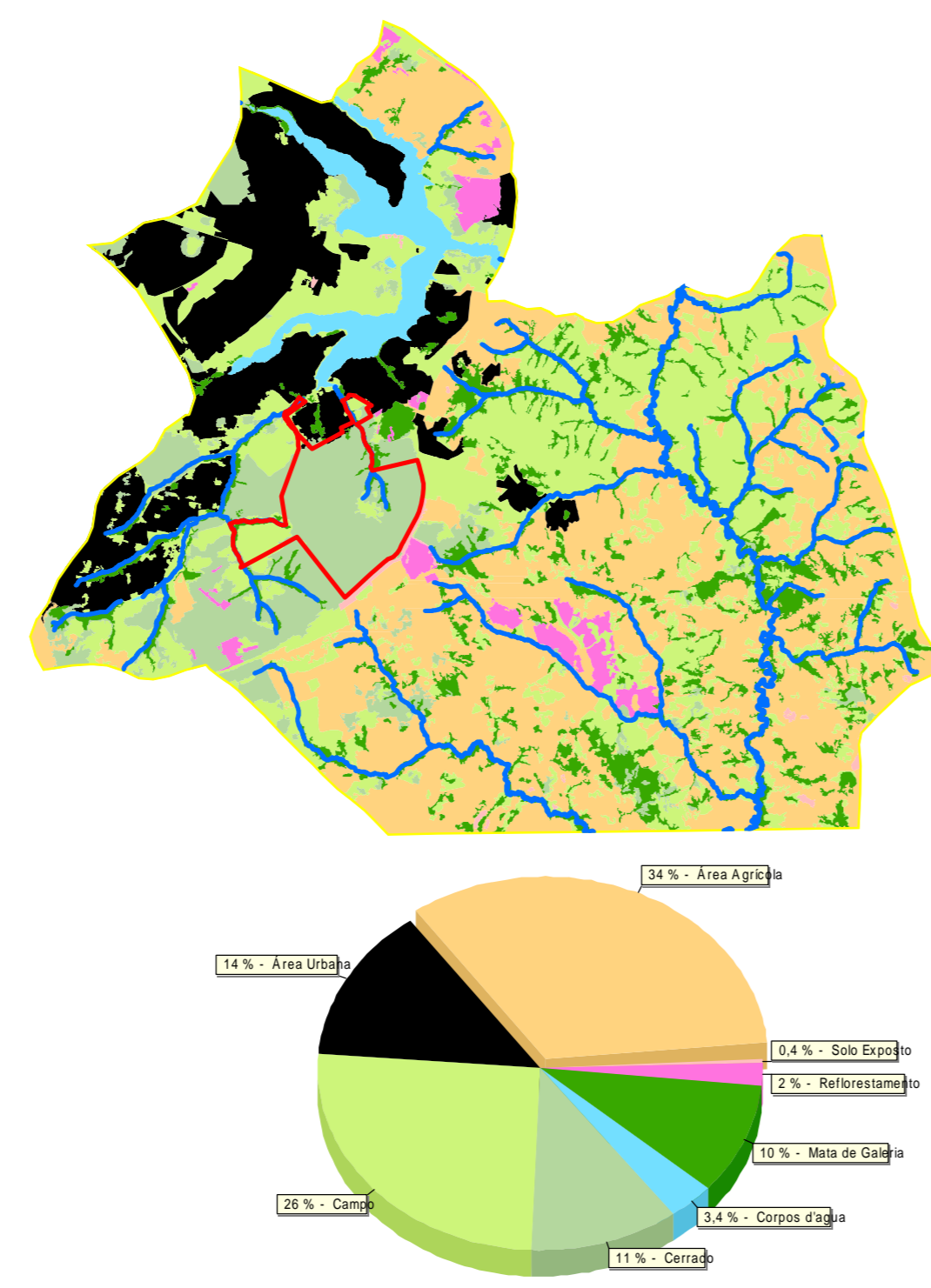

USO E OCUPAÇÃO DE 2001

INTERPRETAÇÃO DE IMAGEM LANDSAT - ETM

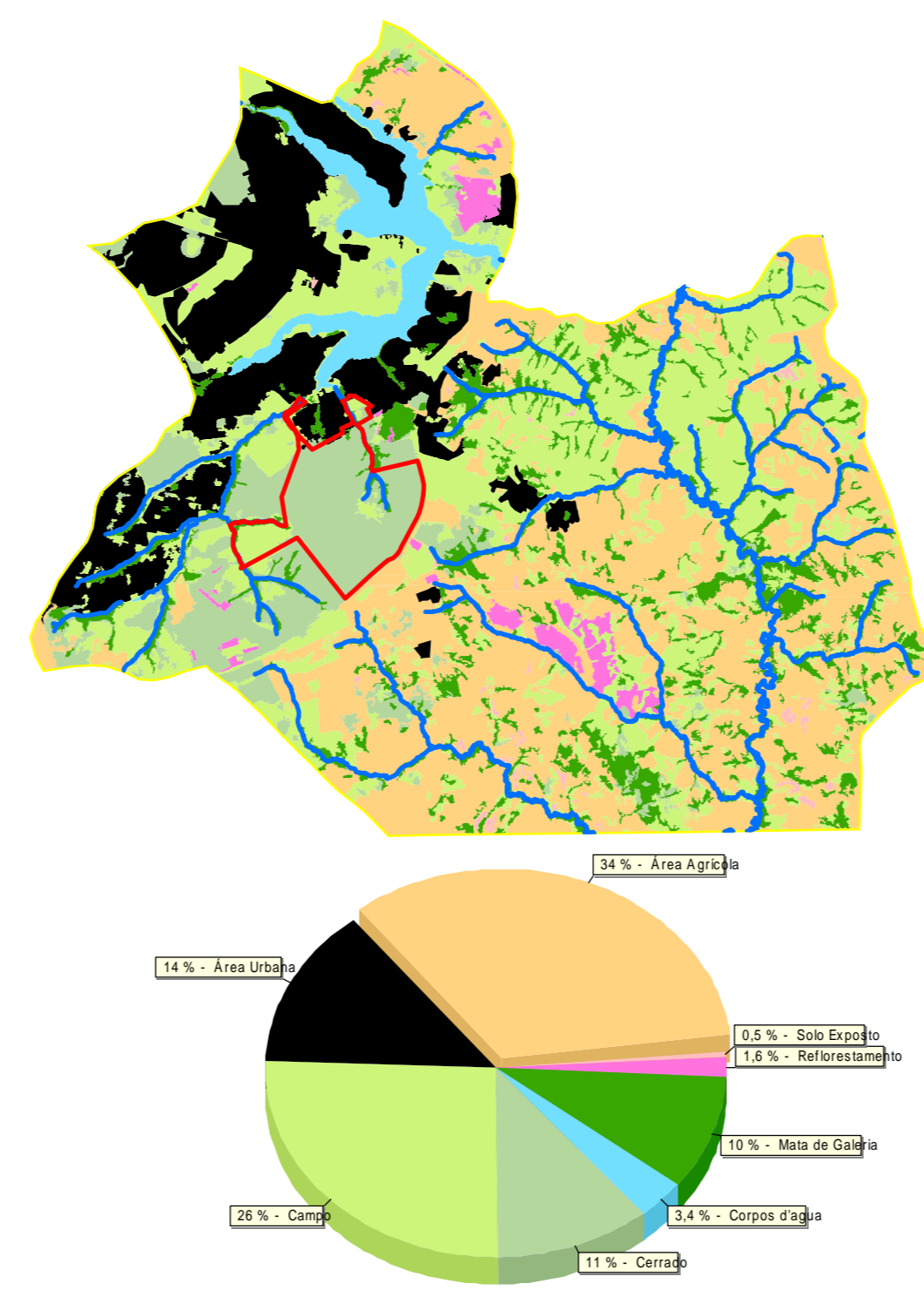
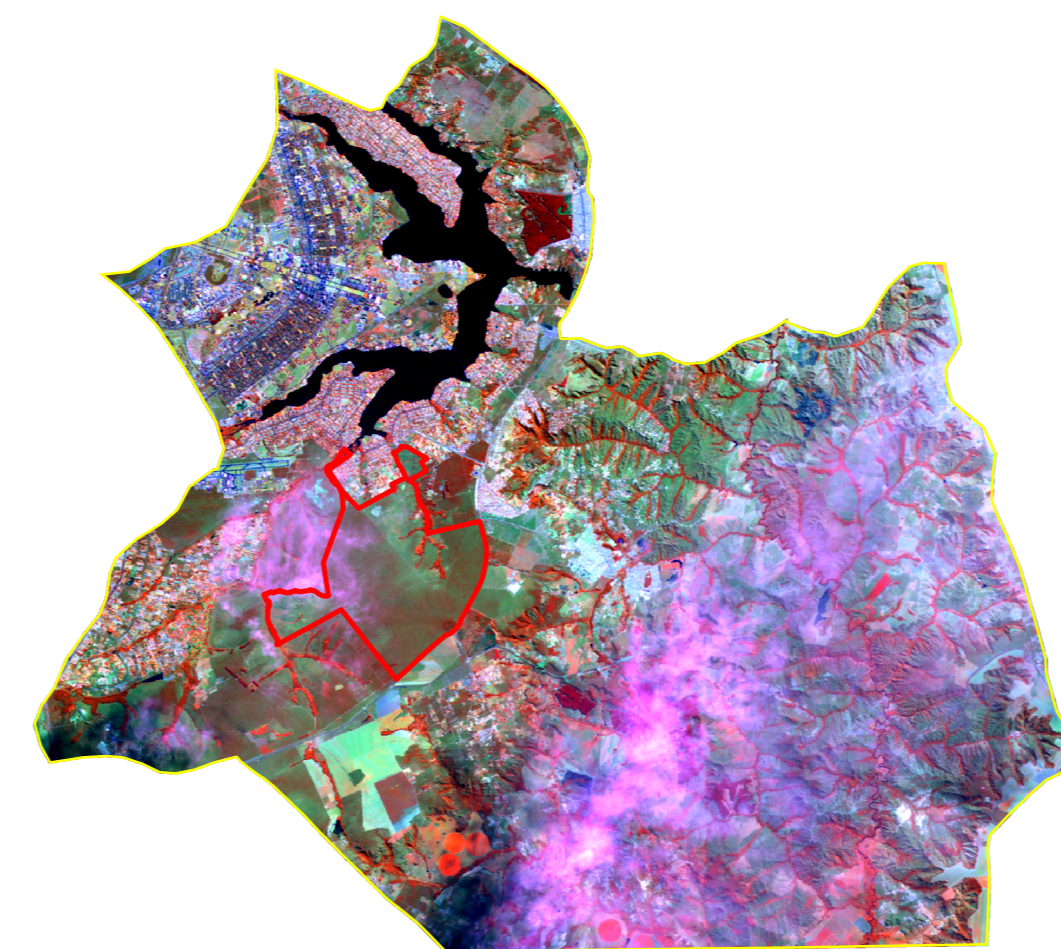

USO E OCUPAÇÃO DE 2006

INTERPRETAÇÃO DE IMAGEM LANDSAT - ETM

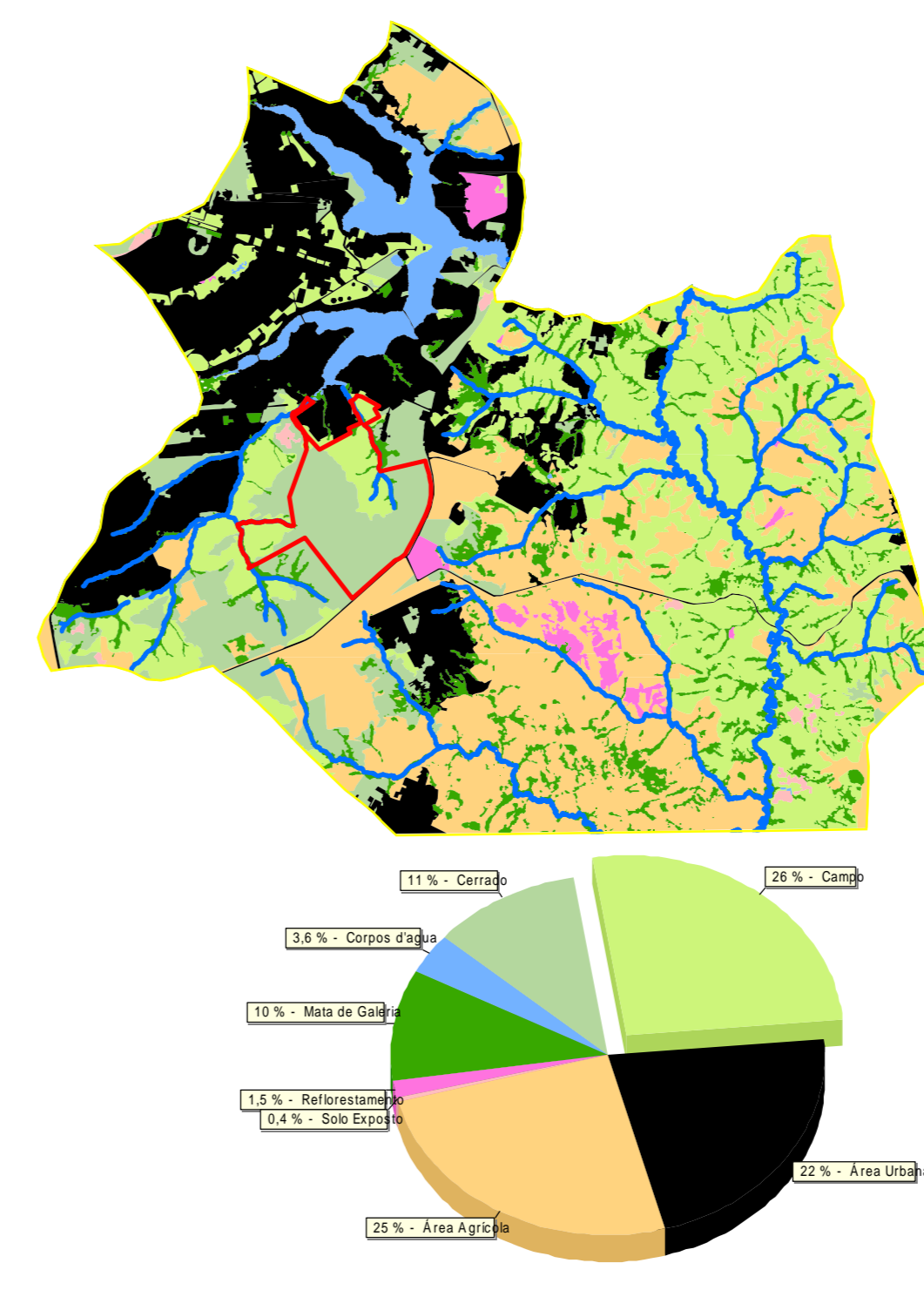

LEGENDA

- Hidrografia
  - Estação Ecológica do Jardim Botânico
  - Área de Influência Direta - AID
- Uso e ocupação da análise multitemporal**
- Campo
  - Cerrado
  - Corpos d'água
  - Mata de Galeria
  - Reflorestamento
  - Solo Exposto
  - Área Agrícola
  - Área Urbana

ARTICULAÇÃO SICAD 1:10.000

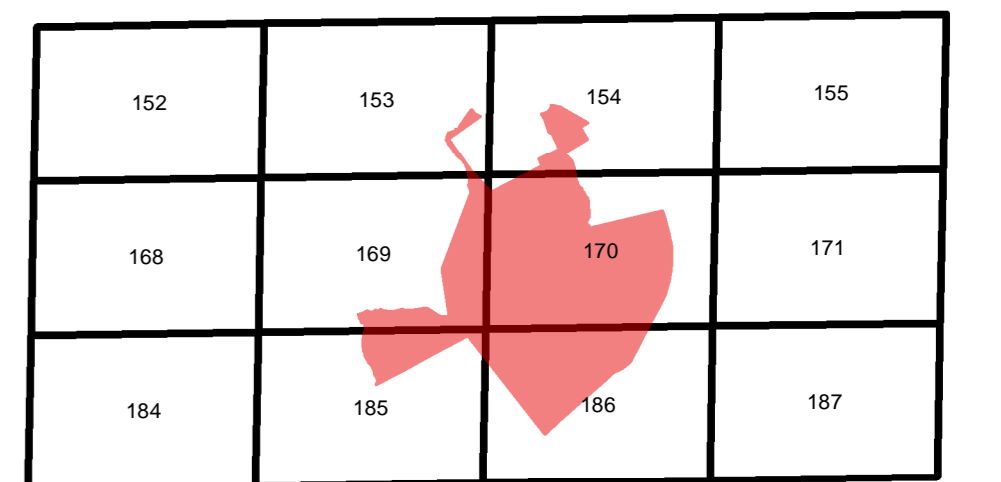

LOCALIZAÇÃO NO DISTRITO FEDERAL

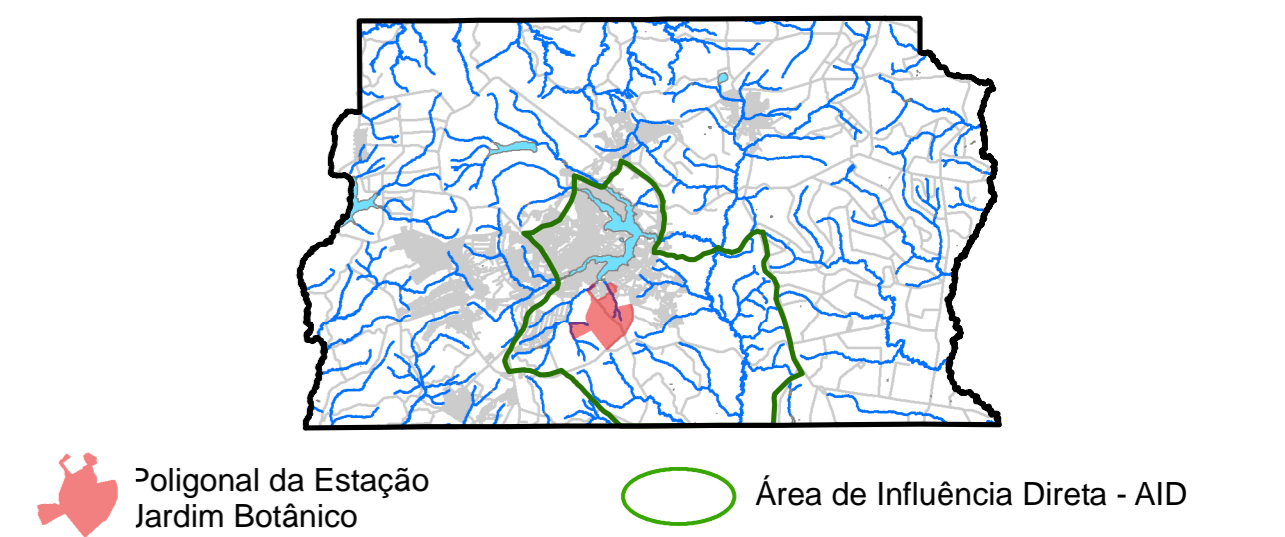

NOTA

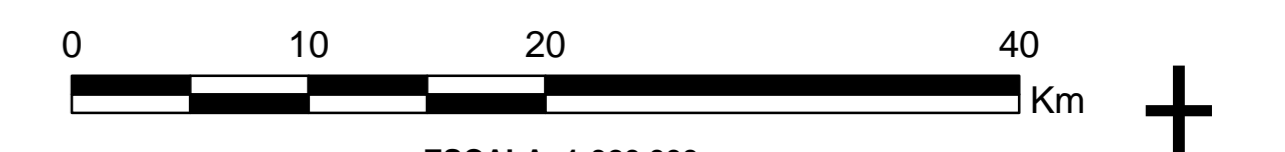

ESCALA: 1:320.000  
PROJEÇÃO UNIVERSAL TRANSVERSA DE MERCATOR  
DATUM HORIZONTAL ASTRO CHUIA  
ZONA 23 L

FONTE

BASE CARTOGRÁFICA: SICAD - 1:10.000 - CODEPLAN/1992.  
VEGETAÇÃO NO DISTRITO FEDERAL,  
TEMPO E ESPAÇO - UNESCO.



PROJETO	PLANO DE MANEJO DA ESTAÇÃO ECOLÓGICA DO JARDIM BOTÂNICO		
DATA	DEZEMBRO/2008	ESCALA	1:25.000
FOLHA	ÚNICA	TÍTULO	2.6 - MAPA DE AVALIAÇÃO MULTITEMPORAL