



LEGENDA

- 01 CONJUNTO DE 4 CADERAS COM MESA 140X90CM
- 02 SOFÁ DE COURO PRETO PARA 3 LUGARES
- 03 POLTRONA BARCELONA
- 04 CAFETERA
- 05 BANCADA EM GRANITO SÃO GABRIEL
- 06 BANCADA EM AÇO INOX
- 07 REFRIGERADOR PARA REFRIGERANTES
- 08 REFRIGERADOR PARA ALIMENTOS
- 09 PRATELERAS PARA DESPENSA
- 10 FOGÃO INDUSTRIAL
- 11 FORNO INDUSTRIAL
- 12 ARMÁRIO PARA FUNCIONÁRIOS

local	JARDIM BOTÂNICO DE BRASÍLIA
endereço	ÁREA ESPECIAL, JARDIM BOTÂNICO DE BRASÍLIA, LAGO SUL - DF
proprietário	JARDIM BOTÂNICO DE BRASÍLIA
autores do projeto	LUCAS HENRIQUE DE O. R. GOMES
equipe técnica	LUCAS HENRIQUE DE O. R. GOMES
responsável técnico	LUCAS HENRIQUE DE O. R. GOMES

JARDIM BOTÂNICO DE BRASÍLIA
PROPRIETÁRIO

LUCAS HENRIQUE DE O. R. GOMES
AUTORES DO PROJETO N°A103623-8

LUCAS HENRIQUE DE O. R. GOMES
RESPONSÁVEL TÉCNICO N°A103623-8

DLFO	CAU
	DLFO

ARQUITETURA

RESTAURANTE TAIPA JARDIM BOTÂNICO
PLANTA BAIXA - LAYOUT

FL. Nº 01

DATA: AGOSTO/2019	ESC.: INDICADA
DES.: LUCAS HENRIQUE	VISTO:

06

ÁREA TOTAL=233,52m²

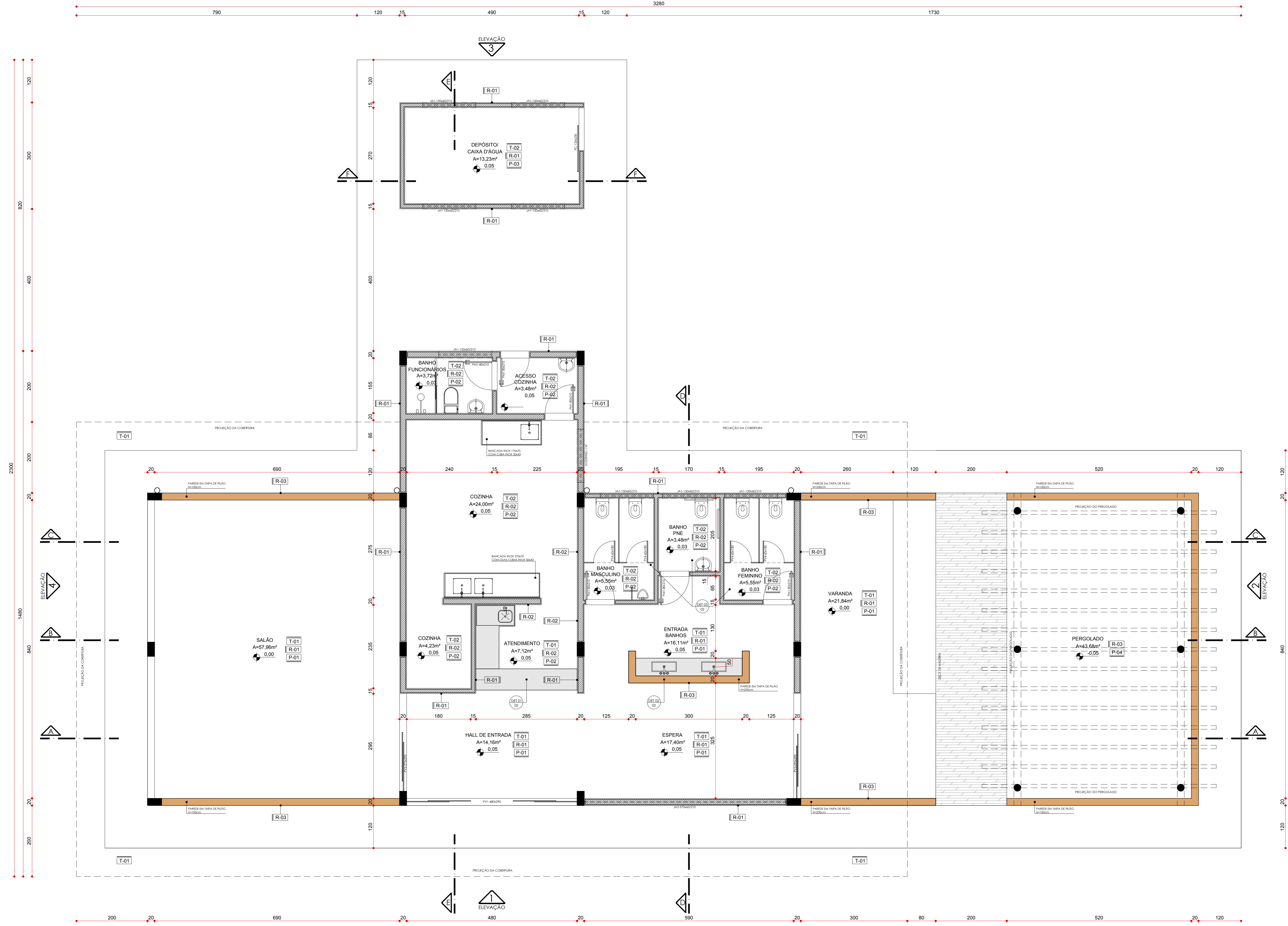
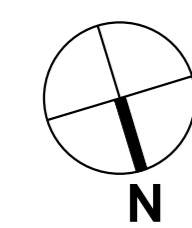

PLANTA BAIXA
ESCALA 1:50

QUADRO DE ESPECIFICAÇÕES

T-01	INDICAÇÃO DE ACABAMENTOS
R-01	BLOCO DE CONCRETO APARENTE COM RESINA HIDROFUGANTE
R-02	REVESTIMENTO CERÂMICO 60x60cm, RETIFICADO, BRANCO - PORTOBELLO OU SIMILAR
R-03	TAIPA DE PILÃO APARENTE
P-01	GRANITINA
P-02	PORCELANATO 60x60CM, RETIFICADO, ANTI DERRAPANTE, BRANCO - PORTOBELLO OU SIMILAR
P-03	PORCELANATO 60x60CM, RETIFICADO, ANTI DERRAPANTE, CINZA - PORTOBELLO OU SIMILAR
P-04	BLOCO SEXTAVADO 25x25cm

QUADRO DE ABERTURAS

PORTAS				
ITEM - DESCRIÇÃO	DIM.(cm)	PEITORIL(cm)	MATERIAL	QUANTIDADE
PM1 - PORTA DE ABRIR	80x210	---	METAL	06
PV1 - PORTA DE CORRER	480x200	---	VIDRO	01
PV2 - PORTA DE CORRER	270x200	---	VIDRO	01
PV3 - PORTA DE CORRER	265x200	---	VIDRO	01
PV4 - PORTA DE ABRIR	60x150	---	VIDRO	04
PC - PORTA DE CORRER	120x230	---	METAL	01

JANELAS				
ITEM - DESCRIÇÃO	DIM.(cm)	PEITORIL(cm)	MATERIAL	QUANTIDADE
JA1 - JANELA DE CORRER	150x60	210	VIDRO	09
JA2 - JANELA DE CORRER	570x60	210	VIDRO	01

NOTAS GERAIS: Todas as medidas deverão ser conferidas em loco. Colar em medidas acrobáticas. Níveis no projeto indicados. As cores indicadas representam as cores em escala. Colar em cartolina e fotos em pasta, para referência.

local	JARDIM BOTÂNICO DE BRASÍLIA
endereço	ÁREA ESPECIAL, JARDIM BOTÂNICO DE BRASÍLIA, LAGO SUL - DF
proprietário	JARDIM BOTÂNICO DE BRASÍLIA
autores do projeto	LUCAS HENRIQUE DE O. R. GOMES
equipe técnica	LUCAS HENRIQUE DE O. R. GOMES
responsável técnico	LUCAS HENRIQUE DE O. R. GOMES

JARDIM BOTÂNICO DE BRASÍLIA PROPRIETÁRIO	
LUCAS HENRIQUE DE O. R. GOMES AUTORES DO PROJETO	N°A103623-8
LUCAS HENRIQUE DE O. R. GOMES RESPONSÁVEL TÉCNICO	N°A103623-8

DLFO	CAU
	DLFO

ARQUITETURA
RESTAURANTE TAIPA JARDIM BOTÂNICO
PLANTA BAIXA

FL. N° 02

DATA: AGOSTO/2019 ESC.: INDICADA

DES.: LUCAS HENRIQUE VISTO: 06

ÁREA TOTAL=233,52m²